Match Programme

SYDNEY OLYMPIC SOCCER CLUB

VOL. 4 No. 3 PRATTEN PARK 25 APRIL 1984

Ο Χάρρυ Μιχαήλ μέ ὑπερήφανεια θά σάς παρουσιάσει

τήν ΑΛΙΚΗ ΒΟΥΓΙΟΥΚΛΑΚΗ

★ καί τόν ★

ΔΑΝΗ ΚΑΤΡΑΝΙΔΗ ★

Στη μεγάλη θεατρική επιτυχία

ΤΟ ΝΥΦΙΚΟ ΚΡΕΒΒΑΤΙ

Στις 8,9 και 10 Ιουνίου 1984

Στο LYRIC MODE THEATRE

του Entetainment Centre

★ *Εισιτήρια από τα καταστήματα* ODEON *και τα γραφεία του Greek* Variety SHOW

ΕΙΣΙΤΗΡΙΟ $16.50

Sydney Olympic Soccer Club Directory

HOME GROUND: PRATTEN PARK
TEL.: 798-3164
CLUB PREMISES: 223 COPE STREET, (FORMERLY BOTANY) WATERLOO
TEL.: 699-9799 — 698-1241

PATRONS

SIR A.T. GEORGE
Hon. LOU HERMAN MAYOR of Ashfield
Hon. KEN BOOTH NSW Treasurer
Life Honorary President:
JOHN CONSTANTINE
NSW Soccer Federation President

BOARD OF DIRECTORS

PRESIDENT:	Jim PETINELLIS
Vice PRESIDENT:	Harry ZANTEY
SECRETARY:	Michael KONTOS
TREASURER:	Mishael PASSALIS
DIRECTORS:	Jim HARRIS
	George KAPPAS
	Gerry MAMOLIS
	Paul MIHAIL
	Con PASSALIS
	Arthur THEODORIDIS
	Con THEOHARRIS

Manager Coach: MANFRED SCHAEFER
Youth Squad Coach; STEEN JENSEN
Physiotherapist: SPENCER THORPE
Honorary Club Doctors:
Dr. PARISSIS, Dr. CALLIGEROS
Programme Editor: M. KONTOS

The GREEK VARIETY SHOW

Τὸ τηλεοπτικὸ πρόγραμμα πού σάς φέρνει κοντά στήν Ἑλλάδα, στούς ἀνθρώπους της, στή μουσική της, στούς μύθους της καί στίς ὁμορφιές της.

★

ΤΩΡΑ ΚΑΘΕ ΣΑΒΒΑΤΟ ΠΡΩΙ ΣΤΙΣ 10
ΣΤΟ ΤΣΑΝΝΕΛ 10
SHOWN NATIONALLY ON 45 TV STATIONS AROUND AUSTRALIA

HM
660 8377 660 8798
HM PRODUCTIONS

orion

ORION TRAVEL
Ἀριθμός ἀδείας Β 1346
295 MARRICKVILLE ROAD, MARRICKVILLE
ΝΙΚΟΛΑΟΣ ΛΟΞΑΣ: ΤΗΛ.: 569-9222 • 569-9800 CON GEORGIOU
Αξιοποιείστε σωστά το χρόνο και τα χρήματα που διαθέτετε
Κερδίστε 5% ἐκπτωση επιπλέον από τα DUTY FREE (παίρνοντας ενιτήρια από το γραφείομας)
TO ORION TRAVEL: Εἶναι ἡ ἀπόδειξη τῆς μεγάλης διαφορᾶς

mitre sports balls
SOLE LICENSEE FOR AUSTRALIAN SOCCER FEDERATION SOCCER BALLS

WELCOME MARCONI

Welcome to Les Scheinflug and his squad and all of those Marconi Officials who have joined us today.

And to you Marconi supporters who have travelled to Pratten Park today on this Public Holiday.

The reason that todays match has been brought forward is because next Sunday at Perry Park in Brisbane, New South Wales will play Queensland in a representative match.

Both Sydney Olympic and Marconi are well represented in the state side train - on squad and we would like to take this opportunity to congratulate Graham Jennings, Tony Dakos, Peter Raskopoulos and Jim Patikas of Sydney Olympic and Joe Rizzoto, Paul Carter and Tom McCulloch of Marconi for their selection to the state Team.

Therefore with seven of the possible NSW State players performing for us today, here at Pratten Park, the Sydney Olympic Club sincerely hopes that all spectators here today feel that they have been well entertained.

MARRICKVILLE MEAT MARKET
OPENING SOON
AT 318 Marrickville Road, Marrickville
TEL.: 560-8560
PROPRIETORS: KAPPAS BROS.
FOR BEST QUALITY MEATS
AND HONEST SERVICE

Κο-σμο-χα-λα-σιά

ΣΤΟ ΚΕΝΤΡΟ

ΜΥΚΟΝΟΣ

Τά μοναδικα μπουζούκια τού Σύδνεϋ μέ ὑπέροχο καλλιτεχνικό πρόγραμμά, προσιτές τιμές, ἀριστη κουζίνα, περιποίηση κι' ἀτμόσφαιρα συγκεντρώνουν, τήν προτίμηση ὁλου τού κόσμου.

"ΜΥΚΟΝΟΣ"

Με ἕνα καταπληκτικό καλλιτεχνικό πρόγραμμα

ΜΕ ΤΗΝ ΝΕΟΑΦΙΧΘΕΙΣΑ ΜΠΡΙΟΖΑ ΤΖΙΝΑ

ΡΟΥΛΑ ΚΩΝΣΤΑ

Οι δύο ἀσσοι της διπλοπεννιάς ΜΑΝΩΛΑΚΗΣ και ΤΟΝΗΣ ΚΑΡΡΑΣ

Η μπριόζα ΝΤΙΝΑ ΡΑΠΤΗ
Ο αγαπητός σας ΛΟΥΗΣ ΚΥΠΡΑΙΟΣ
και η ἀφθαστη ορχήστρα μας.

ΓΙΑ ΤΡΑΠΕΖΙ ΤΗΛΕΦΩΝΗΣΤΕ

51-4833 – MYKONOS –

271 KING ST., NEWTOWN

Δοκιμάστε την εκλεκτή κα φθηνή κουζίνα του κέντρου μας

Απολαύστε τη ΡΟΖΙΤΑ σ' ανατολίτικους χορούς

ΑΝΟΙΚΤΟ 7 ΜΕΡΕΣ

FROM THE BENCH

Defeat is never pleasant, however when it does occur the reasons must be sought and the major causes identified. Nothing is achieved by laying the blame at the door of the person or people who are easiest to attack.

I feel very strongly that after studying the causes of our loss against Melbourne Croatia we can learn and use this information to our advantage in future games.

I can understand the Sydney Olympic supporters feeling down with this loss as so many times in previous seasons Sydney Olympic has been riding high only to fall and not regain its position again.

However we will not react in such a negative manner, as we are here to achieve positive results — and we intend to!

I would like to welcome LES SCHEINFLUG and his squad from Marconi today.

We intend to play this match to win but also realise that Marconi today will be out to give us a very difficult time achieving this.

MANFRED SCHAEFER

ΤΑΞΙΔΕΨΕΤΕ ΜΕ ΤΑ ΓΡΑΦΕΙΑ
ΤΗΣ ΕΜΠΙΣΤΟΣΥΝΗΣ

ANTREW VASS

225 King St. Newtown Tel.: 519-1599
259 Crown St., Darlinghurst
TEL.: 33-6264

Ασυναγώνιστες τιμές, Εισιτήρια δια την Ελλάδα και ὁλο τον κόσμο.

UNBEATABLE AIR FARES FOR GREECE AND WORLD WIDE

Για μια ἀνετη κουζίνα αποτανθήτε στο

G.M. KITCHEN

172 Haldon Street, Lakemba

TEL.: 758-2059

ΤΙΜΕΣ ΚΑΤΑΠΛΗΚΤΙΚΕΣ

GERRYS MAMOLIS

NSL YOUTH LEAGUE

	P	W	D	L	F	A	Pts
CANBERRA	7	4	1	2	18	10	9
NEWCASTLE	6	3	3	0	7	4	9
BLACKTOWN	7	4	1	2	8	6	9
AIS	5	3	2	0	13	3	8
ST GEORGE	7	4	0	3	20	20	8
PENRITH	5	3	1	1	17	12	7
MELITA	6	3	1	2	11	13	7
SYDNEY CITY	5	3	0	2	14	12	6
LEICHHARDT	6	2	2	2	7	5	6
OLYMPIC	6	3	0	3	16	15	6
MARCONI	8	1	3	4	11	16	5
CROATIA	7	1	0	6	8	21	2
WOLLONGONG	7	0	0	7	9	22	0

On Saturday at Adamstown Oval, Newcastle Rosebuds jumped into equal first place with a narrow win over Olympic 3-2. Newcastle dominated the first half and led through goals from Darren Stewart and Neil Owens at the break.

Steen Jensen's half-time talk worked wonders with the Olympians, and they came out in the second half with a new lease of life.

However it was Newcastle who scored again through Terry Mason.

But to Olympic's credit, they didn't give up and fought back with goals from Con Stavropoulos (penalty) and Terry Petalis.

Δύο μεγάλα αστέρια στην Καστελλοριζιακή Λέσχη για 6 εμφανίσεις

Ο ΓΙΑΝΝΗΣ ΚΑΤΕΒΑΣ & Η ΜΑΡΙΑΝΝΑ ΕΥΑΓΓΕΛΑΤΟΥ

Θα τους συνοδεύει ο άρχοντας του μπουζουκιού

ΔΗΜΗΤΡΗΣ ΞΑΠΛΑΝΤΕΡΗΣ

Θα εμφανισθούν από το Σάββατο 5 μέχρι και την Πέμπτη 10 Μαΐου

ΕΙΣΙΤΗΡΙΑ ΠΩΛΟΥΝΤΑΙ ΤΩΡΑ ΣΤΗΝ ΚΑΣΤΕΛΛΟΡΙΖΙΑΚΗ ΛΕΣΧΗ ΚΑΙ ΣΕ ΟΛΑ ΤΑ ΚΑΤΑΣΤΗΜΑΤΑ ODEON MUSIC HOUSE

ΚΛΕΙΣΤΕ ΤΙΣ ΘΕΣΕΙΣ ΣΑΣ ΤΩΡΑ

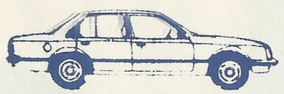

Για τα καλύτερα μεταχειρισμένα Αυτοκίνητα
ΑΝΤ. ΚΟΝΤΕΛΛΗΣ και ΥΙΟΣ

C.&K. AUTO CENTRE

31 PRINCES H'WAY ARNCLIFFE NSW

TEL.: 599-4736 – 599-4766

ΠΡΟΣΩΠΙΚΗ ΕΞΥΠΗΡΕΤΗΣΗ

ΑΝΤ. ΚΟΝΤΕΛΗΣ
Πρωταθλητής και στην πάλη με τις τιμές

Είμαστε στο Μάρρικβιλ και έχουμε σκοπό να μείνουμε το πρώτο μαγαζί εκεί

G. & C. KEFALAS HARDWARE

240 ILLAWARRA RD.,
MARRICKVILLE NSW TEL.: 559-5906
(Απέναντι από το ODEON και δίπλα στο φούρνο)

— ΣΠΕΣΙΑΛΣ —

Οπως πάντα τιμές ασυναγώνιστες σε όλα τα είδη.

ΠΡΟΣΟΧΗ!!! Αναλαμβάνουμε δουλειές τοποθετήσεις παραθύρων, Σοββάδες, μπογιές και ότι επιδιορθώσεις ζητάτε από ειδικευμένους και έμπειρους μαστόρους.

ΤΗΛ.: 559-5906 ● KEFALAS HARDWARE

ΑΝΟΙΧΤΑ 7 ΗΜΕΡΕΣ ΤΗΝ ΕΒΔΟΜΑΔΑ

WITH THE GIRLS

I want to apologise to our supporters for any inconvenience caused by the switch of our games from Pratten Park to Rockdale.

We are not the blame, we were advised on friday that we could not use the ground because it was wet. That did not stop our girls, both our teams beat their opponents 3-0 (University of NSW) the "B: Team scorers were; 1 Jenny Momolis, 1 Nitsa Ambaranos, 1 Joanna Mayers. Joanna Patikas was named the player of the game (I do not give the points). She gets the Juice BBQ chicken from Ashfield Chicken Shop (799-1274 for your chickens) PETA ARTHUR, BETTY CHATSIS and JENNY MAMOLIS performed well also.

OUR "A" TEAM SCORERS WERE:

1. GINA ANTONIS
1. TINA RAFTOPOULOS
1. STACEY RETSIS

Best players were STACEY RETSIS and GINA ANTONIS, TINA Raftopoulos and Angie Tsangaris.

Jenny Mamolis, Angie Tsangaris and Peta Arthur played in both games. Good on you girls.

We have good news for our players. The best Sydney Olympic Supporter Jim Vontelas of Europa Jewellery shop at Ashfield donates one ladies dress watch for the best player of the year. Our friend George Manetas donates 2 ladies suits for the 2nd and 3rd Best Players of the year and Jim Patikas Sports World donates a sports suit for the best team player of the year.

Jim explained to us that he feels the player who deserves to be recognised is the one who played for the team and puts herself 2nd. And we agree 100%

ARIS PATIKAS

GOLDS GYM FITNESS CENTRE

Supporting Sydney Olympic
283 Liverpool Rd., NSW 2131 Aust.
We invite you to inspect our newly rede corated Gymnasium area, aerobics hall and our ultra modern SPA situated with the existing SAUNA.
Also for your convinience a Natural food and fresh fruit bar, where you can relax after your "workout".
We specialise in team concessions, personalised programs for new members.
GIVE US A CALL ON 799-4311
for a FREE visit today.

«GEORGE LAZARIS»

ASTRA TRAVEL SERVICE

310 Bourke St., Taylor Square
Tel.: 331-1770 - 33-4944 - 357-4640
LIC. No. B 816

ΤΑΞΙΔΙΑ

ΤΑΞΙΔΙΑ

ΕΥΧΑΡΙΣΤΑ ΝΕΑ ΓΙ' ΑΥΤΟΥΣ ΠΟΥ ΘΑ ΤΑΞΙΔΕΥΣΟΥΝ

ΣΤΗΝ ΚΥΠΡΟΝ

ΚΑΤ' ΕΥΘΕΙΑΝ ΠΤΗΣΕΙΣ

ΣΤΗΝ ΛΑΡΝΑΚΑ

ΜΕ ΛΙΓΟΤΕΡΑ ΧΡΗΜΑΤΑ

ΠΕΡΙΟΡΙΣΜΕΝΟΣ ΑΡΙΘΜΟΣ ΘΕΣΕΩΝ

ΤΗΛΕΦΩΝΗΣΤΕ ΜΑΣ:

ΖΗΤΑΤΕ ΤΟΝ ΓΙΩΡΓΟ ΛΑΖΑΡΗ

NATIONAL SOCCER LEAGUE

MARCONI

1. BRUCE JAMES
2. PAUL CARTER
3. JOE RIZZOTTO
4. TOM McCULLOCH
5. TONY HENDERSON
6. STEVEN CALDERAN
7. JOVAN DJORDJEVIC
8. DAVID LOWE
9. RODNEY BROWN
10. MARK JANKOVICS
11. RENATO LICATA
12. JOHN SPANOS
13. ATTILIO CARBONE
14. ALBERTO MARIANI
15. RICCARDO BUDINI
16. PETER SHARNE
17. PAUL CARRIZO
18. CRAIG MASON
22. ALAN MAHER

Referee PETER RAMPLEY
Linesmen: K. COOK, N. XANTHOS

SYDNEY OLYMPIC

1. P. WILSON or G. MEIER
2. M. ROGERS
3. G. JENNINGS
4. T. DAKOS
5. M. COADY
6. G. PHILLIPS
7. P. RASKOPOULOS
8. J. PATIKAS
9. M. SOPER
10. P. KATHOLOS
11. M. KOUSSAS
12. T. PATALIS
14. R. NAUMOV
15. C. KALANTZIS
16. A. SVINOS
17. A. LAMBROPOULOS

ROUND 9

Canberra Arrows v Melbourne Croatia
Parramatta Melita Eagles v Penrith City
Sydney Olympic v Marconi
Sydney City v Blacktown City
Sydney Croatia v St. George
Wollongong City v Newcastle United
Brisbane City v Leichhardt
Footscray v Heidelberg United
Green Gully v Adelaide City
Brunswick United-Juventus v Brisbane Lions
South Melbourne v Preston
West Adelaide v Sunshine-George Cross

ROUND 10

Blacktown City v Sydney Olympic
Leichhardt v Sydney Croatia
Marconi v Wollongong City
Brisbane City v Parramatta Melita Eagles
St. George v Penrith City
Brisbane Lions v Sydney City
Adelaide City v Canberra Arrows
Sunshine-George Cross v Footscray
Heidelberg United v Brunswick United-Juventus
Melbourne Croatia v South Melbourne
Preston v Green Gully
West Adelaide v Newcastle United

ΕΘΝΙΚΗ ΤΡΑΠΕΖΑ ΤΗΣ ΕΛΛΑΔΟΣ
ΜΙΑ ΣΩΣΤΗ ΣΥΜΒΟΥΛΗ ΕΙΝΑΙ ΠΑΝΤΑ ΧΡΗΣΙΜΗ

Γραφεῖο Ἀντιπροσωπείας
51 Pitt Str., Sydney 2000 — Tel. 27 7456

WITH THE JUNIORS

Our programme over Easter Holiday would make any European professional club wonder if it was at all possible to achieve. The U 13 and U 14 teams in the period of ten days commencing on Thursday 19th April to Saturday the 28th April play no less than 5 competition matches while the U 15 and U 16 teams play 4 games. This represents a match every day and for those who think that so many games in such a short lapse of time is too much, well you have not yet heard all the story.

Last week, our U 15 and U 16 teams had to play 4 competition games in 8 days. In short from the 31st of March to the 28th of April which spans a peri od of 4 weeks our young Olympians would have played a total of 10 competition games and I can assure you that all the boys are looking forward to these holidays where they will be able to spend most of their time on the playing fields enjoying their favourite sport of soccer.

The only complaints you hear, are from some club officials who would probably use this over crowded playing schedule as an excuse for their poor results. Maybe one of the many reasons why our boys are enjoying their soccer is because of their attitude to the game, the understanding the players have developed among themselves and their coach and the good results they are achieving on the field.

So far all our teams are top of their age group and if they continue playing the way they do now, we might rewrite the record books as far as goal scoring is concerned.

U 14 scored in 7 games 33 goals with 4 against.

U 15 scored in 8 games 52 goals with 5 against.

U 16 scored in 8 games 44 goals with 3 against.

However our next 5 games are going to be the real test, as we are playing Cant/Marrickville, Manly, Nepean, Sutherland and Marconi and they seem to be the better teams in our competition.

Last weeks results were:— S. Olympic v Gladesville U 13, 2-0 U 14, 1-1 U 15 10-1 U 16, 5-1.

S. Olympic v Central Coast U 13, 2-0 U 14, 6-2 U 15, 5-0 U 16, 4-1.

We also remind you that there are still a few available tickets for our function of the 13th May 84 a "Dinner Night" at the "Dilina" restaurant with Messrs P. Ankudinoff, C. Hrist or C. Fallon.

We finally wish to thank Mr. and Mrs. T. L. Barrett for their donation of a digital watch to the Juniors, which will be raffled at one of our home games.

N. SMILAS

MICOS

ALUMINIUM INDUSTRIES PTY. LTD.

Manufacturers of Aluminium Windows and Sliding Doors.

Call and select a large range of sizes over 2.500 windows and doors with toughened safety glass in stock. Bronze or clear anodised.

Ask tc see our Colonial style windows and doors

— DRIVE IN, CASH AND CARRY —

Open Mon. - Fri. 8 am - 5 pm Sat. 8-12

39 Rhodes St., Hillsdale Tel.: 661-5100

PRIME PLASTICS

PASSALIS & SONS

MANUFACTURERS OF PLASTIC BAGS

40A PRINCES HIGHWAY, ARNCLIFFE, 2205

TELEPHONE: 59-2716

Γιά Κάλλιστη Εξυπηρέτηση τό Πασίγνωστο

LAZARIS CATERING

Σάς συστήνει το πολυτελέστατο καί όλοκαίνουργιο κτήριο πού άνοιξε τίς πόρτες του τήν 1ην Ὀκτωβρίου 1983, μέ τό όνομα:

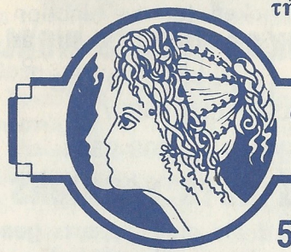

Twin Restaurant

Phones
669-2970
669-2210

560 BOTANY RD, ALEXANDRIA N.S.W 2015

ΕΛΛΗΝΙΚΟ ΖΑΧΑΡΟΠΛΑΣΤΕΙΟ

'ΘΕΣΣΑΛΟΝΙΚΗ'

του ΚΩΣΤΑ ΠΟΙΜΕΝΙΔΗ

Ανοικτό επτά ημέρες

546 MARRICKVILLE RD., DULWICH HILL

TEL.: 569-3437

CHERIGO Pty. Ltd.

FULL RANGE OF ALUMINIUM DOORS AND WINDOWS

FREE QUOTES AND ADVICE

H. ZANTEY Proprietor

CHERIGO Pty. Ltd.

SHOP AND OFFICE FITTERS

Specialists for Aluminium Shopfronts and interior fittings
Manufacturers of EASY-FIX Aluminium windows and doors
For Homes, Units, Flats and your Sea-Side Week ender

65 Canterbury Road, Bankstown - Tel. 709 4211

"DILINA"

RESTAURANT
THE GREEK EATERY
Authentic Greek dishes with the care
home cooking
LUNCH: Monday — Friday 12 — 3 pm
DINNER: 6 nights a week 5.30 to 10 pm
FULLY LICENCED
Your Host & Hostess
GEORGE & TOULA
158 Redfern St. Redfern
RESERVATIONS: 699-4189

JIM PATIKAS SPORTS WORLD
267B LIVERPOOL ROAD
ASHFIELD NSW
TELEPHONE: 798-9531

GALS & GUYS FASHIONS
Unbeatable deals on all sports gear
Soccer Boots discounted
Sportswear 20% — 50%
Track suits from $21.99
Soccer Balls from $10.00

ATTENTION CLUB SECRETARIES...
You can't get a better deal or quality from any other place. Up to 30% off on famous makers of Sports Gear...
PUMA...ADIDAS...DUNLOP...TIGER
MITRE...PATRICK

ΣΤΟ ΤΥΠΟΓΡΑΦΕΙΟ ΤΟΥ
ΑΛΕΚΟΥ ΓΚΑΛΕΛΗ
μπορείτε να τυπώσετε οποιαδήποτε δουλιά.
Προγράμματα Συλλόγων και Λαχεία
INVOICES, STATEMENT, φάκελα,
επιστολόχαρτα
Και προπαντός ένας ωραίος γάμος αρχίζει από τα προσκλητήρια.
Έχουμε τα πιο μοντέρνα και τελευταίου τύπου προσκλητήρια.
Τηλεφωνήστε μας να σας επισκευθούμε.
ΤΗΛ.: 212-3105
344 ELIZABETH ST., SYDNEY

greek City
LONDON

GREEK VIDEO MOVIES
299 VICTORIA ROAD
MARRICKVILLE
PHONE: 560-2872

THESSALONIKI VIDEO BAR
706 DARLING STREET
ROZELLE
PHONE: 818-4264

ACROPOLIS VIDEO CITY
16 GARDENERS ROAD
KINGSFORD
PHONE: 663-4936

SUNSHINE VIDEO
402 BURWOOD ROAD
BELMORE
PHONE: 750-4444

ΕΛΛΗΝΕΣ ΦΙΛΑΘΛΟΙ ΣΑΣ ΕΝΔΙΑΦΕΡΕΙ

Το Σύδνευ Ολύμπικ δίδει το Σάββατο, 28 Απριλίου χοροεσπερίδα στο WESTERN SUBURBS LEAGUES CLUB. Γενική είσοδος 15 δολ. μετά φαγητού (3 COURSE). Μπορείτε να προμηθευθήτε τα εισιτήρια σας από τα μέλη του Δ.Σ. του Σύδνευ Ολύμπικ ή από τη Λέσχη του συλλόγου.

Συνεστίαση διοργανώνει στις 13 Μαΐου ο γνωστός πρώην διοικητικός παράγοντας του Σ. Ολύμπικ και ιδιοκτήτης του εστιατορίου «ΔΙΛΗΝΑ» Γεώργιος Γκιώνης για τα JUNIORS. Όλες οι εισπράξεις θα διατεθούν για τις ανάγκες των JUNIORS του Σύδνευ Ολύμπικ. Πρόστιμο 500 δολ. με αναστολή επέβαλε η διοίκηση του Σ. Ολύμπικ στον Μάρσαλ Σόπερ, διότι απεβλήθηκε στο παιχνίδι με την Κροάτια Μελβούρνης. Εάν ο Σόπερ αποβληθεί και σε άλλο αγώνα, για απρεπή αθλητική στάση η διοίκηση θα του επιβάλλει συνολικό χρηματικό πρόστιμο 1000 δολλαρίων.

Υστερα από 6 συνεχή χρόνια συνεργασίας μεταξύ NSL και αεροπορικής εταιρίας ΤΑΑ η διοίκηση της ομοσπονδίας αποφάσισε να τερματίσει την συνεργασία και ανέθεσε στην αεροπορική εταιρία ANSETT.

Σε δεξίωση που έδωσε στις 16 Απρίλη 84 για τα σωματεία της Εθνικής κατηγορίας η ANSETT εξέφρασε ενθουσιασμό και χαρά, που της δίνεται η ευκαιρία να συνεργαστεί με το Εθν.κό πρωτάθλημα, και θα προσπαθήσει με κάθε δυνατό τρόπο να εξυπηρετήσει τα Σωματία και τους φιλάθλους.

Στην εφημερίδα SOCCER ACTION ο διεθνής του Ολύμπικ Πήτερ Καθόλος στην εβδομαδιαία στήλη KAT'S CORNER μεταξύ των άλλων γράφει: — Με την οικονομική κατάρευση και διάλυση της NEWCASTLE K.B., φήμες κυκλοφόρησαν για οικονομική δυσχέρια και άλλων Σωματίων μεταξύ των οποίων και το Σ. Ολύμπικ, που έχει μεγάλο χρέος και που βρίσκεται στο χείλος της χρεοκοπείας.

Είναι αλήθεια ότι το Ολύμπικ έχει χρέος, όπως όλες οι ομάδες, αλλά πιστεύω και το λέω καθαρά και φωναχτά, ότι δεν υπάρχει περίπτωση το Σ. Ολύμπικ να διαλύσει.

Με τόσους πλούσιους Ελληνες, με τόσους καλούς φιλάθλους, με χρηματοδότες και με μεγάλο πεδίο δράσης στην Ελληνική παροικία για διοργάνωση διαφόρων εκδηλώσεων μπορούν να συγκεντρώσουν χρηματικά ποσά που θα βοηθήσουν τον Σύλλογο.

Το Σ. Ολύμπικ έχει έναν μεγάλο χρηματοδότη το GREEK VARIETY SHOW του HARRY MICHAEL που εκτός του σεβαστού χρηματικού ποσού που προσφέρει στο Σύλλογο, διαφημίζει το Σ. Ολύμπικ και μέσω της τηλεόρασης στο κανάλι 10.

Επίσης η PUMA AUSTRALIA πιστευει στην δυναμικότητα του Ολύμπικ γι αυτό και είναι η μόνη ομάδα που χρηματοδοτείται από την PUMA.

Εύχομαι οι απόψεις του Καθόλου να μην είναι μόνο δικές του, αλλά και όλων των παικτών του Ολύμπικ για το καλό της ομάδας μας.

Μ. Κ.

ERRON CERAMICS

JIM TRIANDAFILOU — Director
Ceramics & Home Improvements
BUILDING SUPPLIES - CERAMIC TILES - BATHS - TOILET SUITES
LAUNDRY TUBS - SHOWER SCREENS - VANITY UNITS
204 Princes Hwy. Arncliffe — TEL.: 597-2000
1233 Canterbury Rd., Punchbowl — TEL.: 750-3633
1 Victoria Rd., Parramatta — TEL.: 630-4371
122 Abercrombie St., Chippendale — TEL.: 699-4521

PUMA®

111 KEYS RD.,
MOORABBIN 3189. VIC.
PHONE: 555-6655

NICK'S CHICKS

NICK THEODOSI, OWNER

FRESH CHICKENS
TURKEYS · DUCKS
AND EGGS

SHOP 83, BONDI JUNCTION PLAZA
BONDI JUNCTION — TEL.: 389-6447

Shop 8-9 East Gate
Bondi Junction
Ashfield Mall
Phone: 798-4472
8-9 Bondi Junction Shopping Centre

OLIVER'S ALUMINIUM WAREHOUSE

CMB

49a Stoney Creek Rd., Bexley
(opp. Bexley Park) Tel.: 502-2814
For aluminium windows and doors
see the experts

We have 100 diferent sizes in stock
for you to choose from

We supply and install complete service

Έχουμε τη μεγαλύτερη συλλογή από αλουμινένια παράθυρα, πόρτες, σε 4 διαφορετικά χρώματα, στις φθηνότερες τιμές του Σύδνευ και την καλύτερη ποιότητα και ΕΞΥΠΗΡΕΤΗΣΗ.

Ιδιοκτήτης:
Χρήστος Μπουζιάνης

GEORGE'S PAPERS

PAPER, CELLULOSE, POLYTHENE,
BAGS, WRAPPINGS, ETC.
PLAIN AND COLOUR PRINTED
ADVANCE — PAPER CUPS

GEORGE TELEPHONE: 642-2942
ANGELO TELEPHONE: 750-6276

AUSTRALIAN CONFERENCE

BLACKTOWN	8	5	2	1	15	9	12
PARRA-MELITA	8	4	3	1	11	8	11
OLYMPIC	8	4	2	2	16	8	10
LEICHHARDT	7	4	2	1	14	8	10
SYD. CITY	6	3	3	0	12	4	9
ST. GEORGE	8	3	2	3	8	7	8
PENRITH	8	3	2	3	13	17	8
MARCONI	8	3	1	4	19	13	7
NEWCASTLE	8	3	1	4	9	11	7
WOLLONGONG	9	2	3	4	8	17	7
CANBERRA	8	3	0	5	16	14	6
SYD. CROATIA	8	1	3	4	11	19	5

NATIONAL CONFERENCE

	P	W	D	L	F	A	Pts
BRUNSWICK	8	5	1	2	12	10	11
H'BERG	8	3	3	2	13	10	9
MELB. CROATIA	8	3	3	2	16	15	9
STH. MELB.	8	3	2	3	12	7	8
AD. CITY	8	3	2	3	8	7	8
BRIS. CITY	8	3	2	3	8	10	8
WEST. AD.	8	3	2	3	9	13	8
PRESTON	8	2	3	3	8	10	7
BRIS LIONS	8	2	3	3	9	12	7
FOOTSCRAY	8	2	2	3	9	10	6
GR. GULLY	8	1	3	4	6	13	5
SUNSHINE	8	1	2	5	3	13	4
SUNSHINE	8	1	2	5	3	13	4

ΠΟΔΟΣΦΑΙΡΙΚΟΣ
ΣΥΛΛΟΓΟΣ
SYDNEY OLYMPIC

223 Cope St, (πρώην Botany St) Waterloo

ΔΙΑΣΚΕΔΑΣΤΕ
Στή ζεστή γωνιά τού Σύδνεϋ Ὀλύμπικ
μέ τούς καταπληκτικούς GRECIANS

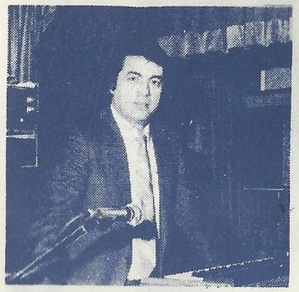

Ἁρμόνιο καί τραγούδι:
ΝΙΚΟΣ ΓΙΑΝΝΕΛΗΣ

Κιθάρα – τραγούδι:
ΠΑΡΗΣ

Ντράμς – τραγούδι:
ΣΤΗΒ

Μπουζούκι – τραγούδι:
ΣΤΕΛΙΟΣ

Ἐπιτρέπονται παιδιά * Κρατήστε τό τραπέζι σας τηλεφωνώντας
699-9799 ★ 698-1241 ★ 698-1052

ΥΣΤΕΡΑ ΑΠΟ ΤΗΝ ΑΝΑΚΑΙΝΙΣΗ ΚΑΙ ΤΗΝ ΕΠΕΚΤΑΣΗ ΤΗΣ ΑΙΘΟΥΣΑΣ ΠΑΡΑΧΩΡΕΙΤΑΙ ΓΙΑ ΑΡΡΑΒΩΝΕΣ, ΓΑΜΟΥΣ, ΒΑΠΤΙΣΕΙΣ ΚΑΙ ΓΙΑ ΚΑΘΕ ΚΟΙΝΩΝΙΚΗ ΕΚΔΗΛΩΣΗ Τηλ.: 699-9799

★ ΑΝΟΙΚΤΟΙ ΓΙΑ ΓΕΥΜΑ ΤΕΤΑΡΤΗ, ΠΕΜΠΤΗ & ΠΑΡΑΣΚΕΥΗ 12 – 3.00 μ.μ.
★ ΚΑΘΕ ΤΕΤΑΡΤΗ BINGO ΑΠΟ 11 π.μ. – 2 μ.μ.

SALPEA
ΟΥΖΟ

ΤΙ ΜΠΟΡΩ
ΝΑ ΚΕΡΑΣΩ
ΤΗΝ ΠΑΡΕΑ;
ΟΥΖΟ
ΣΑΛΠΕΑ
ΔΙΠΛΗΣ ΑΠΟΣΤΑΞΕΩΣ
ΚΑΖΑΝΙΑΣΜΕΝΟ
ΠΩΛΕΙΤΑΙ ΠΑΝΤΟΥ
ΤΗΛ. 290-2041